

## LEGENDA

453m

26.000



## Úsek 2

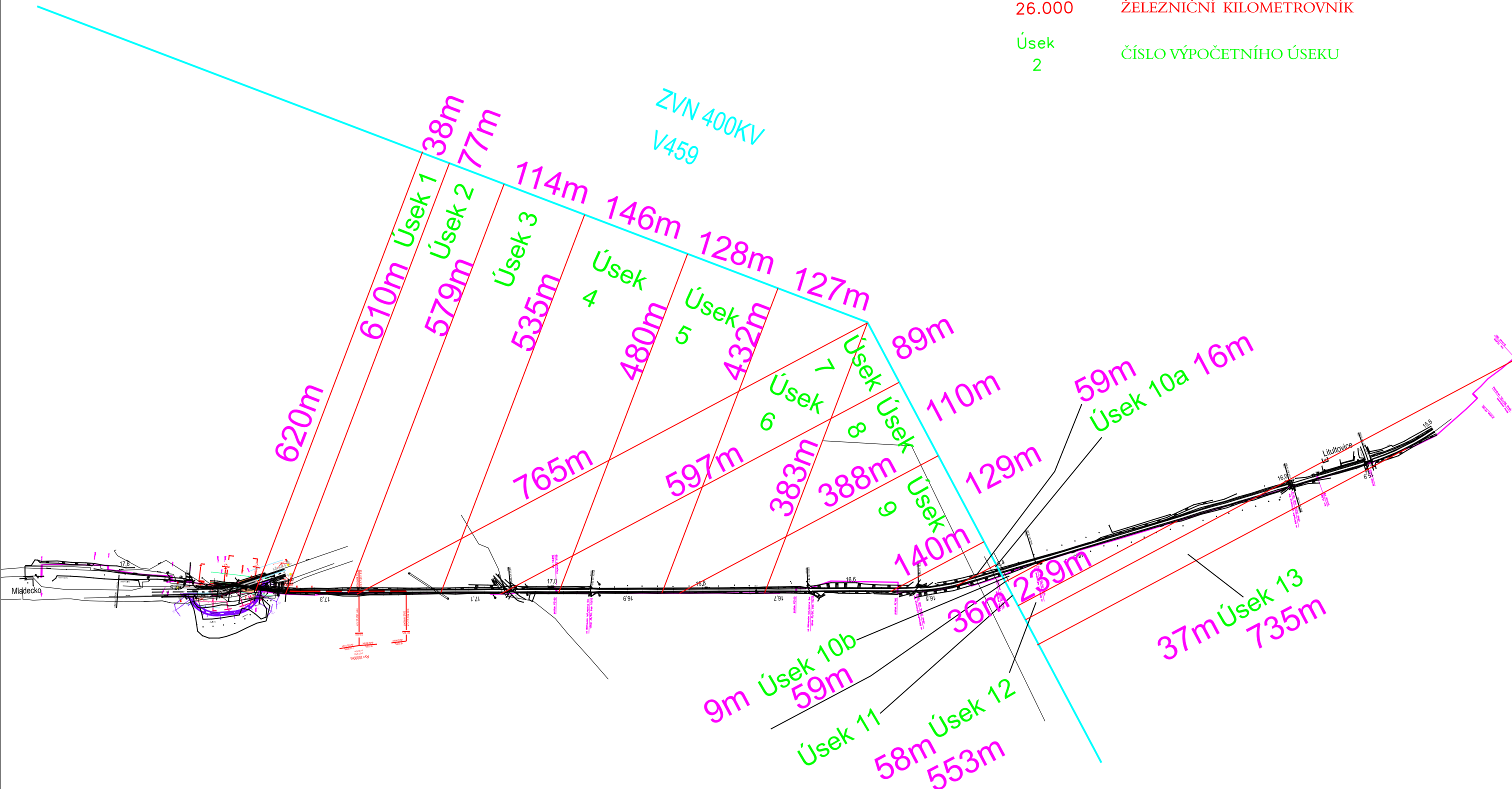



ČÍSLO VÝPOČETNÍHO ÚSEKU

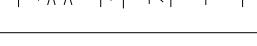

Podpis: \_\_\_\_\_ Datum: \_\_\_\_\_

Revize:	Datum:	Popis:	Kontroloval:
000	7/2021	Definitivní odevzdání dokumentace	Ing. Milan Oharek
P01	4/2021	Dokumentace k připomínkovému řízení	Ing. Milan Oharek

Stavebník/Investor:	<b>Správa železnic, státní organizace</b>	 <b>SPRÁVA ŽELEZNIC</b>
Adresa:	Dlážděná 1003/7, 110 00 Praha 1	
Zástupce investora:	Stavební správa východ	 <b>SPRÁVA ŽELEZNIC</b>
Adresa:	Nerudova 1, 779 00 Olomouc	

Zhotovitel stavby:	<b>MORAVIA CONSULT Olomouc a.s.</b>			
Adresa: Kontakt:	Legionářská 1085/8, 779 00 Olomouc T: +420 585 570 444 E: moravia@moravia.cz			
Zhotovitel objektu:	<b>MORAVIA CONSULT Olomouc a.s.</b>			
Adresa: Kontakt:	Legionářská 1085/8, 779 00 Olomouc T: +420 585 570 444 E: moravia@moravia.cz			
Hlavní projektant (HIP): Ing. Michal Kasaj 	Specialista: Bc. Zdeněk Slanina 	Odpovědný projektant: Bc. Zdeněk Slanina 	Zpracovatel: Bc. Zdeněk Slanina 	

Název stavby/akce:		<b>Rekonstrukce a doplnění závor na přejezdu P7844 v km 17,407 trati odb. Moravice (mimo) - Svobodné Heřmanice (včetně)</b>		Označení (S-kód): S622000193 Zakázka: 20-084-232-SR
Název části:	Souhrnná technická zpráva			Označení části: B.2.6.
Název objektu:	Odhodnota a zabezpečení stavby před vlivy trakčních a energetických vedení			Označení objektu/komplexu:
Název přílohy:	Situační výkres			Číslo přílohy: 2.101
Název dílčí části přílohy:				Paré:
Kraj:	Katastrální území:	TUDU:		
Moravskoslezský	Litultovice [686018]	2271 06		
Stupeň dokumentace:	Datum zpracování:	Formáty:	Měřítko:	
DUSP+PDPS	7/2021	3 x A4	1:5000	

S-kód:	Stupeň dokumentace:	Část:	Objekt:	Podobjekt:	Příloha:	Revize:
S 6 2 2 0 0 0 1 9 3	- P D P S	- B 2 6 X X	- X X X X X X X X X X	- X X	- 2 - 1 0 1	- P 0 1

DOKUMENT LZE UŽÍVAT POUZE VE SMYSLU PŘÍSLUŠNÉ SMLOUVY O DÍLO. ŽÁDNÁ JEHO ČÁST NEMŮŽE BÝT DLE ZÁKONA č.121/2000 Sb. KOPIROVÁNA NEBO JINAK ROZŠÍŘOVÁNA BEZ SOUHLASU MORAVIA CONSULT Olomouc a.s.